

MOVIMENTAZIONE DEI SUINI (MOD 4)

Schema valido per gli allevatori in Veneto - aggiornato ad Agosto 08

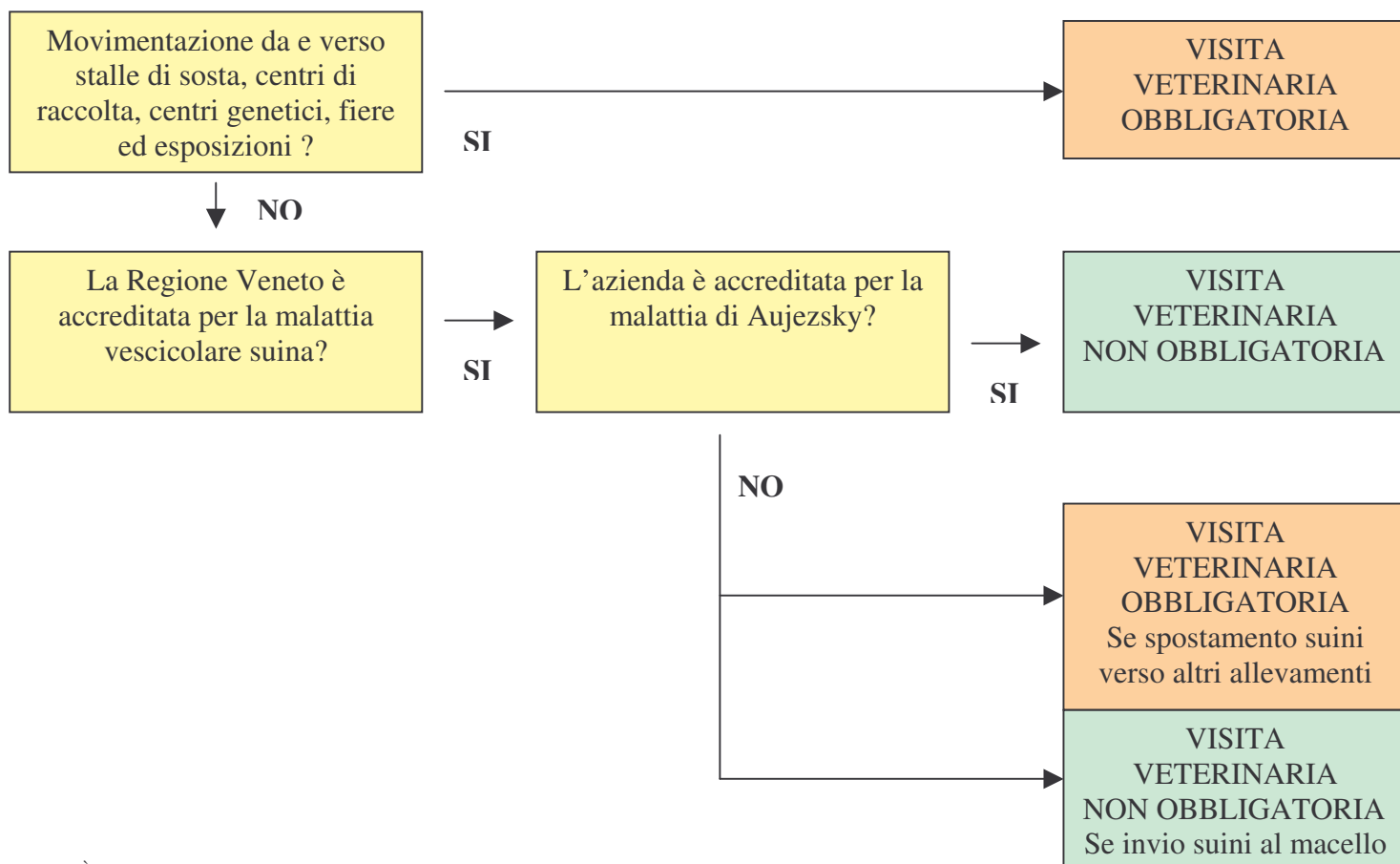

È scaricabile in coda la versione stampabile

ACCREDITAMENTO AZIENDALE

Accreditamento MVS (oggi):

- Gli allevamenti da riproduzione sono tutti accreditati
- Gli allevamenti da carne sono accreditati di ufficio se i suinetti provengono da scrofaie accreditate

Accreditamento MVS (domani):

- Gli allevamenti da riproduzione saranno controllati due volte all'anno
- Gli allevamenti da carne con numero di capi superiore a quattro saranno controllati due volte all'anno

Accreditamento Aujeszky:

- Il controllo viene fatto ogni quattro mesi su 57 animali (costo a carico dell'allevatore di circa 500€)

•NB:Lo stato di accreditamento dell'azienda deve essere registrato in BDN dell'anagrafe suina e deve essere mantenuto aggiornato